

MAPS – Akcesoria

K-RFID – Karty RFID MIFARE Classic

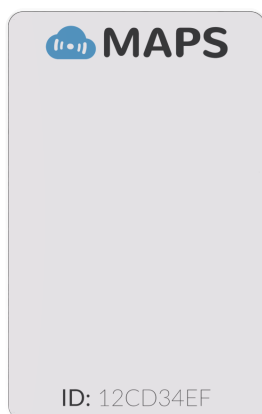

Uniwersalne karty RFID, podstawowy składnik systemu MAPS.

Każda karta posiada nadrukowany swój numer identyfikacyjny, co zdecydowanie ułatwia uruchomienie modelu analitycznego.

Typ karty	ISO 14443-A, MIFARE Classic
-----------	--------------------------------

System MAPS współpracuje z tagami RFID wszystkich producentów, zgodnymi z MIFARE Classic, MIFARE Ultralight lub NTAG213.

Na rynku są dostępne tagi w rozmaitych formach: karty, naklejki, opaski, breloki itp.

A-RFID – Arkusz 24 kart RFID

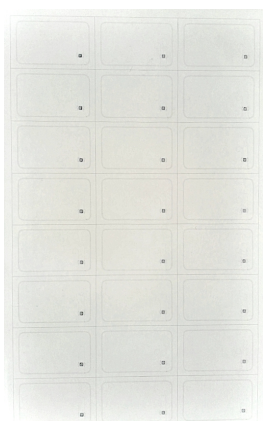

Giętki arkusz 24 umieszczonych na stałe modułów RFID, nieco większy niż kartka A3. Idealny do umieszczenia w miejscach rejestracji kilku różnych czynności. Przeznaczony do cięcia nożyczkami, opisywania markerem lub oklejenia piktogramami.

Wymiary	300 x 480 x 0.42 mm
Układ kart	3 x 8 szt.
Materiał	Tworzywo sztuczne

OBW-1 – Obwoluty na 9 kart RFID, opakowanie 100 szt.

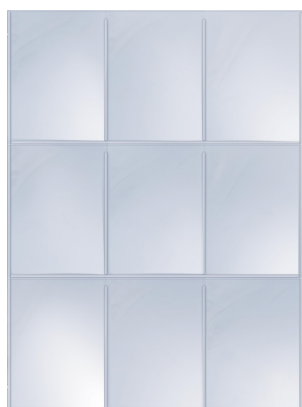

Prosta i tania tablica, mieszcząca do 9 kart. Można ją łatwo przymocować do istniejących elementów wyposażenia za pomocą dwustronnej taśmy klejącej.

Format	A4
Liczba przegródek na karty	9
Liczba obwolut w opakowaniu	100

WIE-1 – Haczyk na sensory



Samoprzylepny haczyk, do zawieszenia sensora w pobliżu smartfonu zgrywającego dane.

Materiał	stal nierdzewna
Montaż	samoprzylepny

WIE-5 – Wieszak na sensory, 5 haczyków



Stalowy wieszak na 5 sensorów, do ich wygodnego przechowywania w zasięgu smartfonu.

Wymiary	240 x 40 x 30 mm
Materiał	stal chromowana
Montaż	przykręcany

KLI-1 – Klips do mocowania sensora na pasku



Zapasowy klips do wygodnego noszenia sensora przy pasku bądź przymocowanej w innym miejscu za pomocą dołączonego karabińczyka.

CR2477 – Baterie do sensorów, opakowanie 25 szt.



Standardowe baterie CR2477 do oferowanych sensorów.

Napięcie nominalne	3V
Pojemność nominalna	1000mAh